

ELABORATO PLANIMETRICO

Compilato da:
Di Renzo Alessandro
Iscritto all'albo:
Architetti
Prov. Chieti N. 623

Agenzia delle Entrate
CATASTO FABBRICATI
Ufficio Provinciale di
Pescara

Comune di Pescara

Protocollo n. del

Sezione: Foglio: 41

Particella: 3724

Tipo Mappale n. 27537 del 01/04/2016

Dimostrazione grafica dei subalterni

Scala 1 : 500

PIANTA PIANO TERRA

part 3012

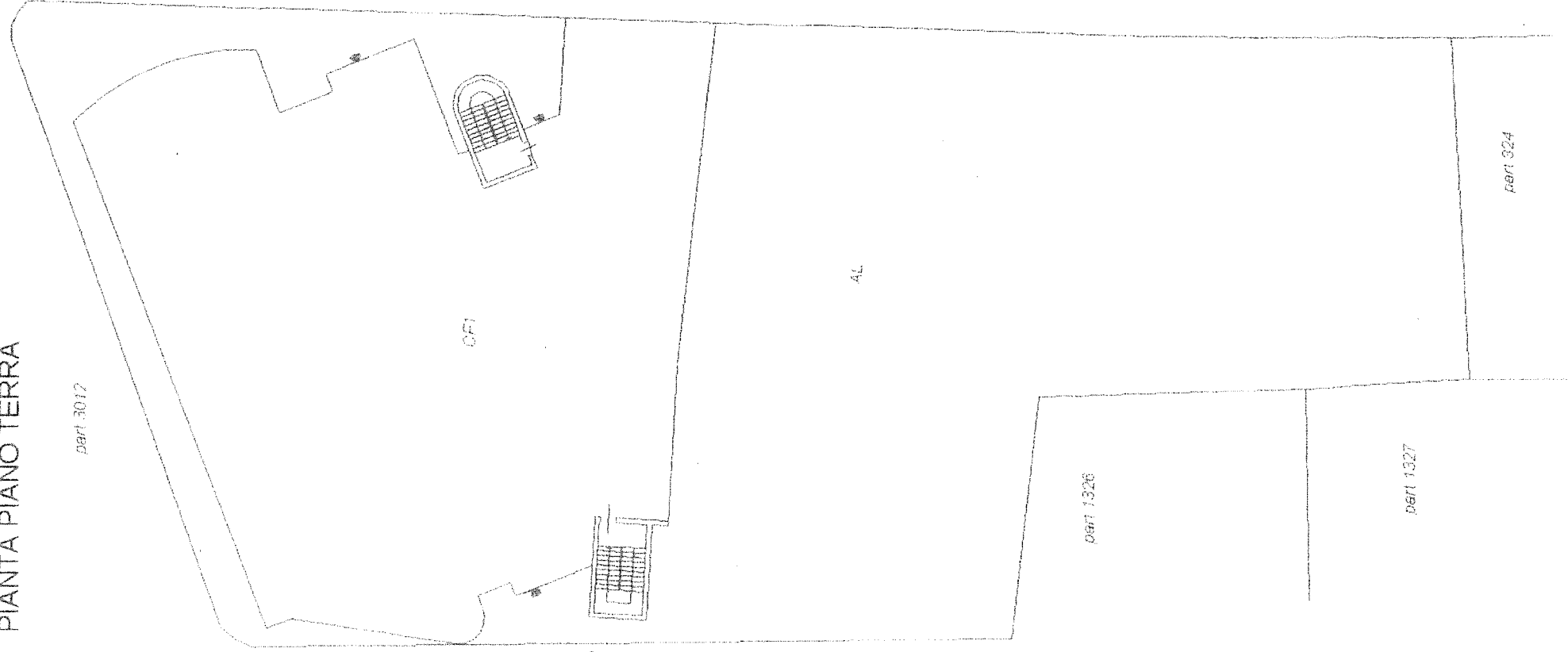

PIANTA PIANO PRIMO

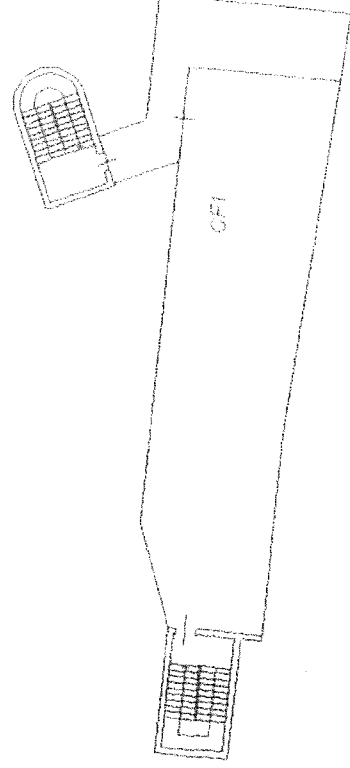

part 3012

part 1326

part 1327

part 324

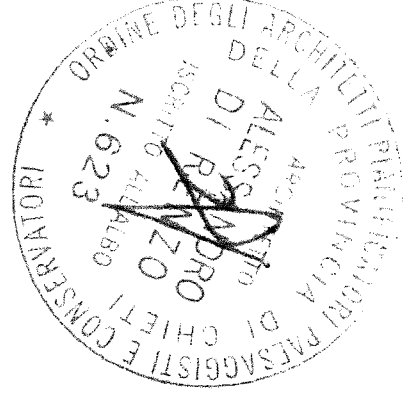

Agenzia delle Entrate
CATASTO FABBRICATI
Ufficio Provinciale di
Pescara

Dichiarazione protocollo n. del
Planimetria di u.i.u. in Comune di Pescara
Via Caduti Per Servizio civ. SNC

Identificativi Catastali:

Sezione:
Foglio: 41
Particella: 3724
Subalterno:

Compilata da:
Di Renzo Alessandro

Iscritto all'albo:
Architetti

Prov. Chieti

N. 623

Scheda n. 1 Scala 1:500

PIANTA PIANO TERRA

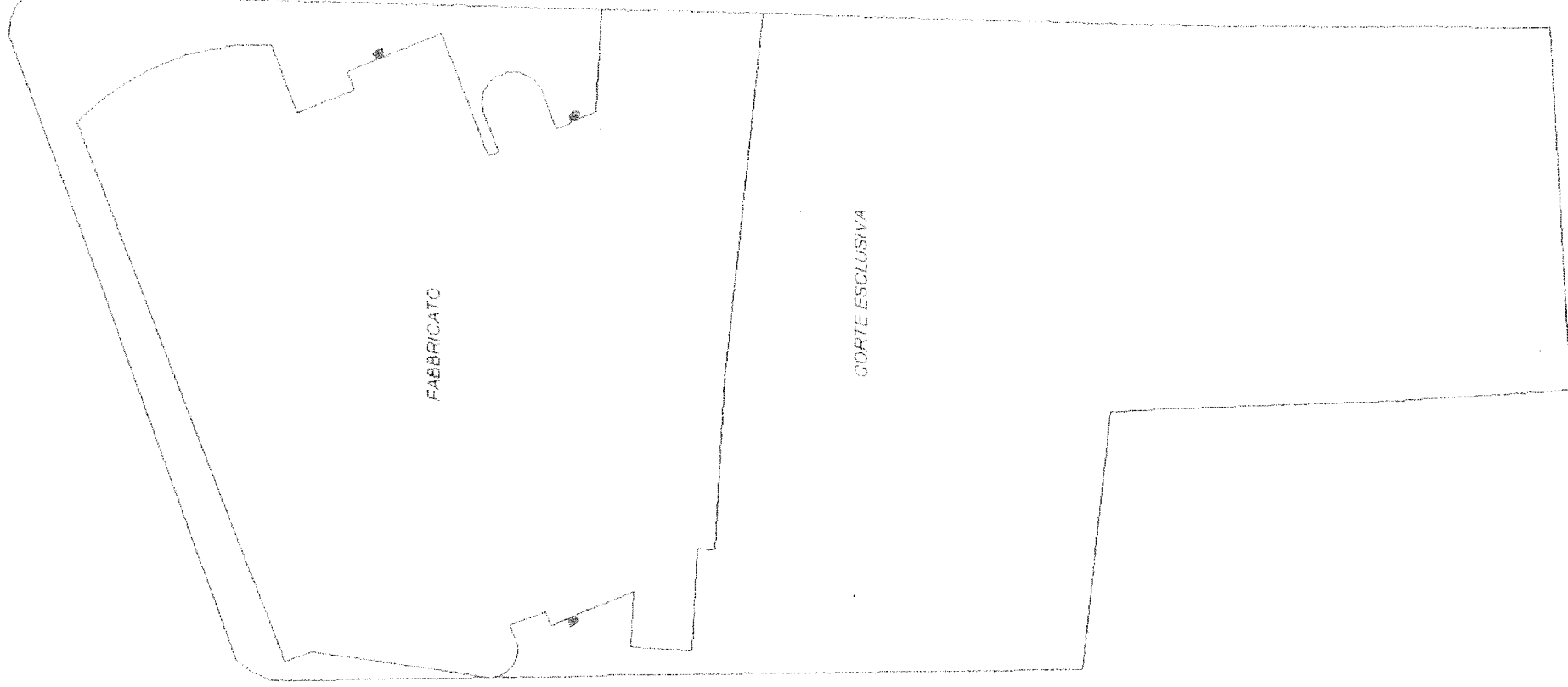

PIANTA PIANO TERRA

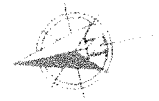
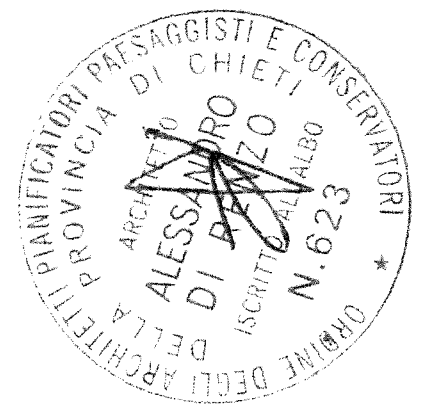
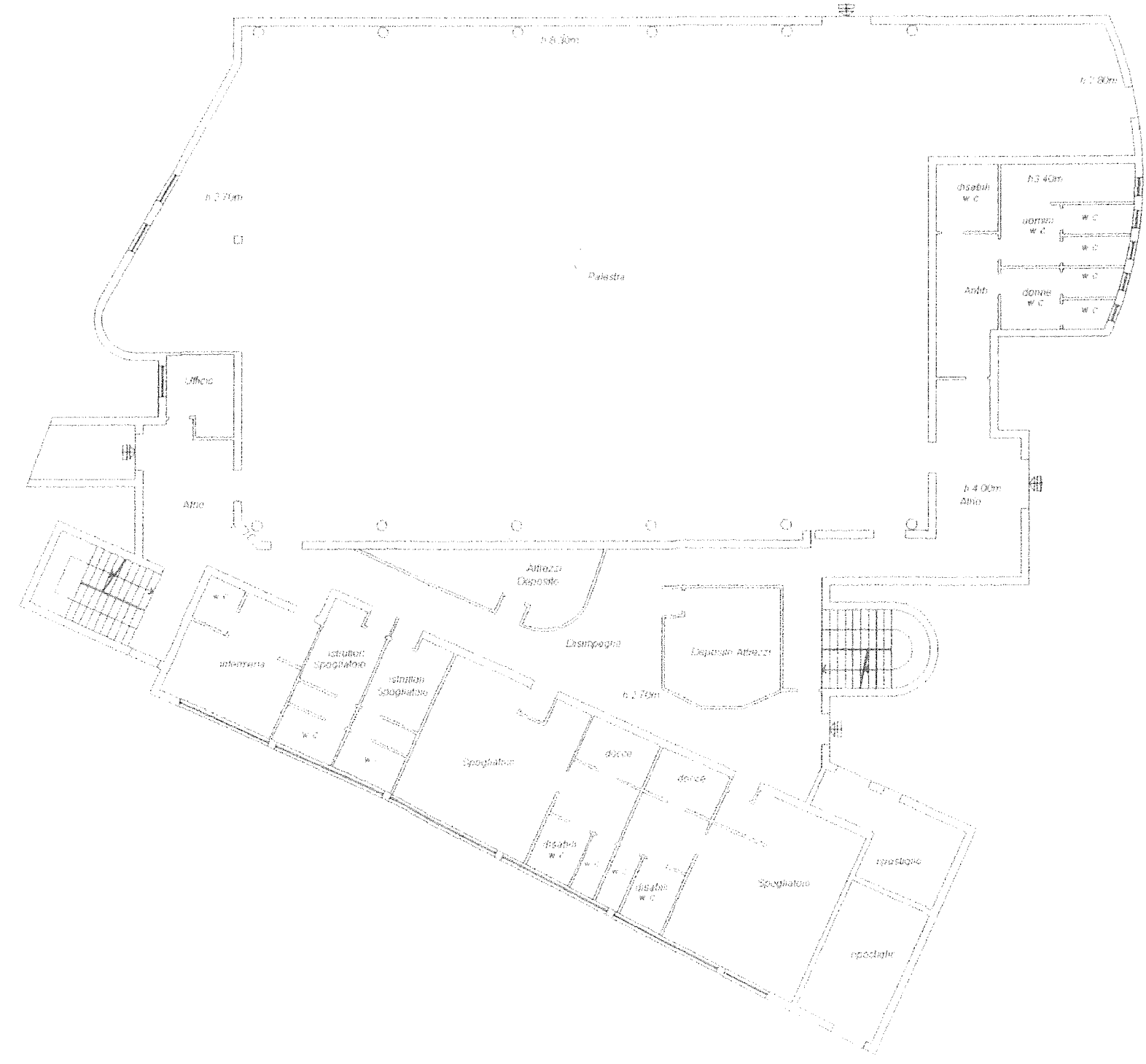

PIANTA PIANO PRIMO

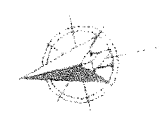
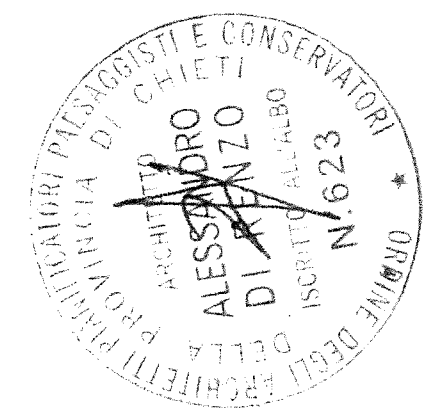
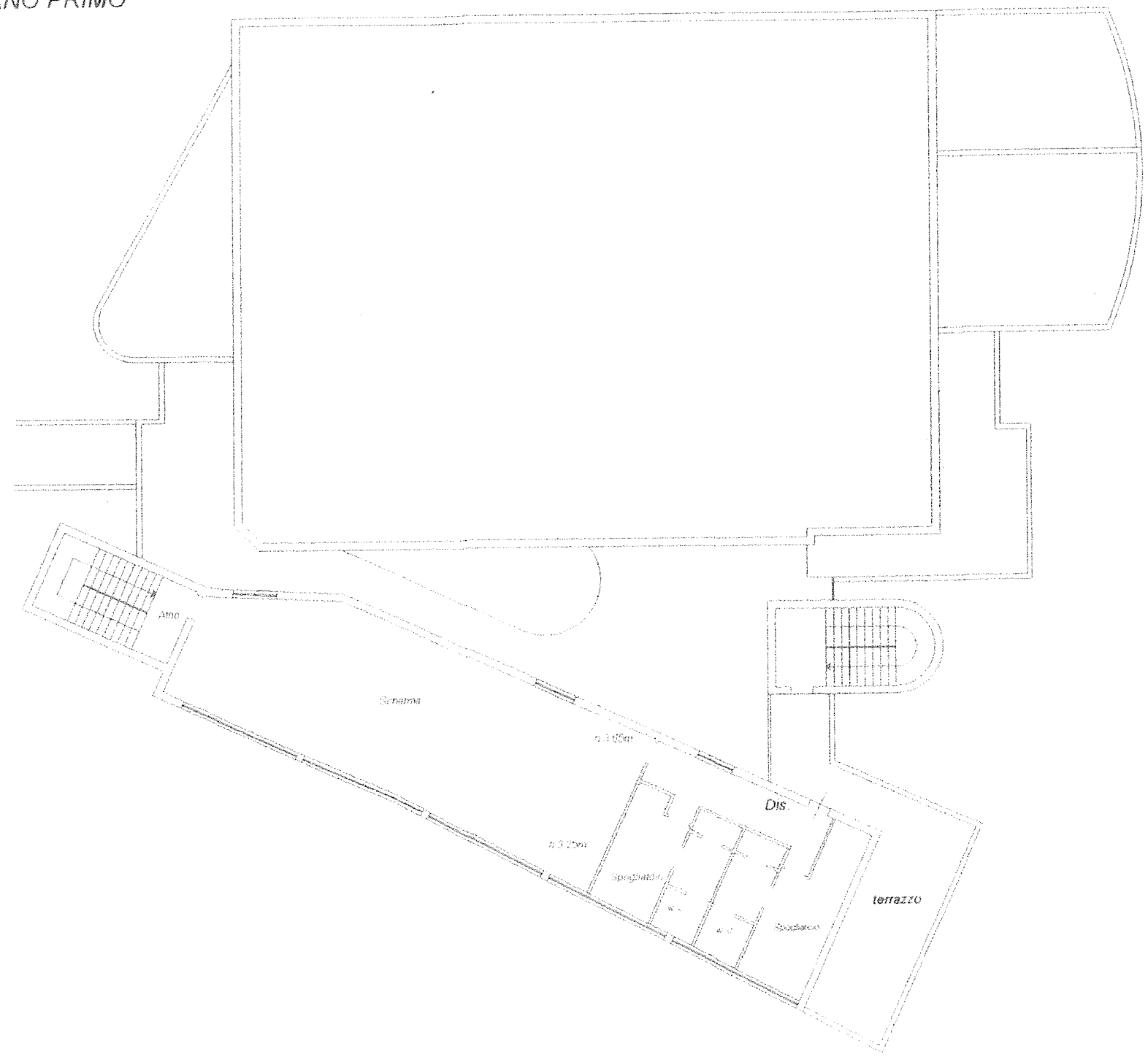

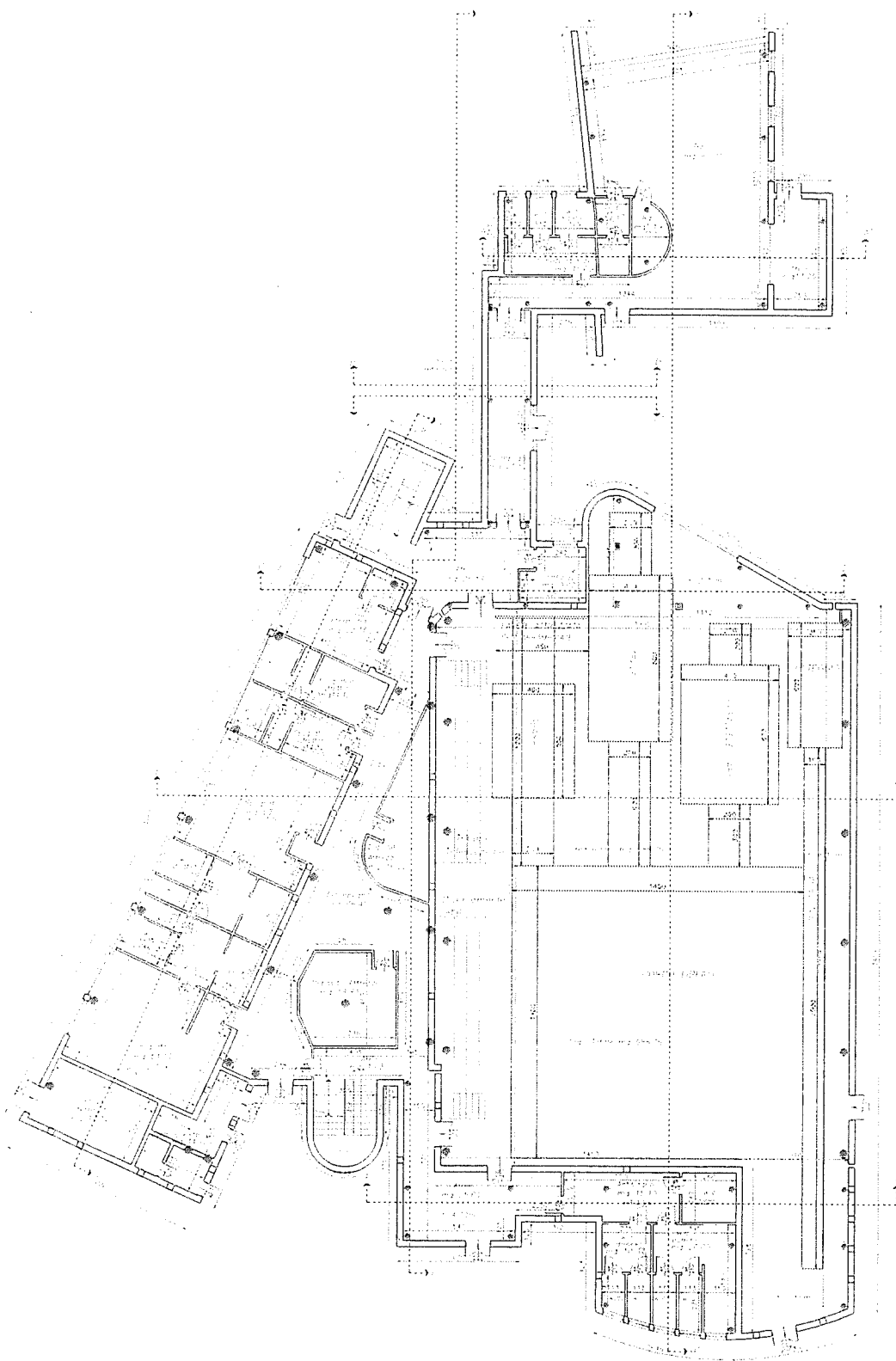

PIANTA PIANO TERRA
Scala 1:200

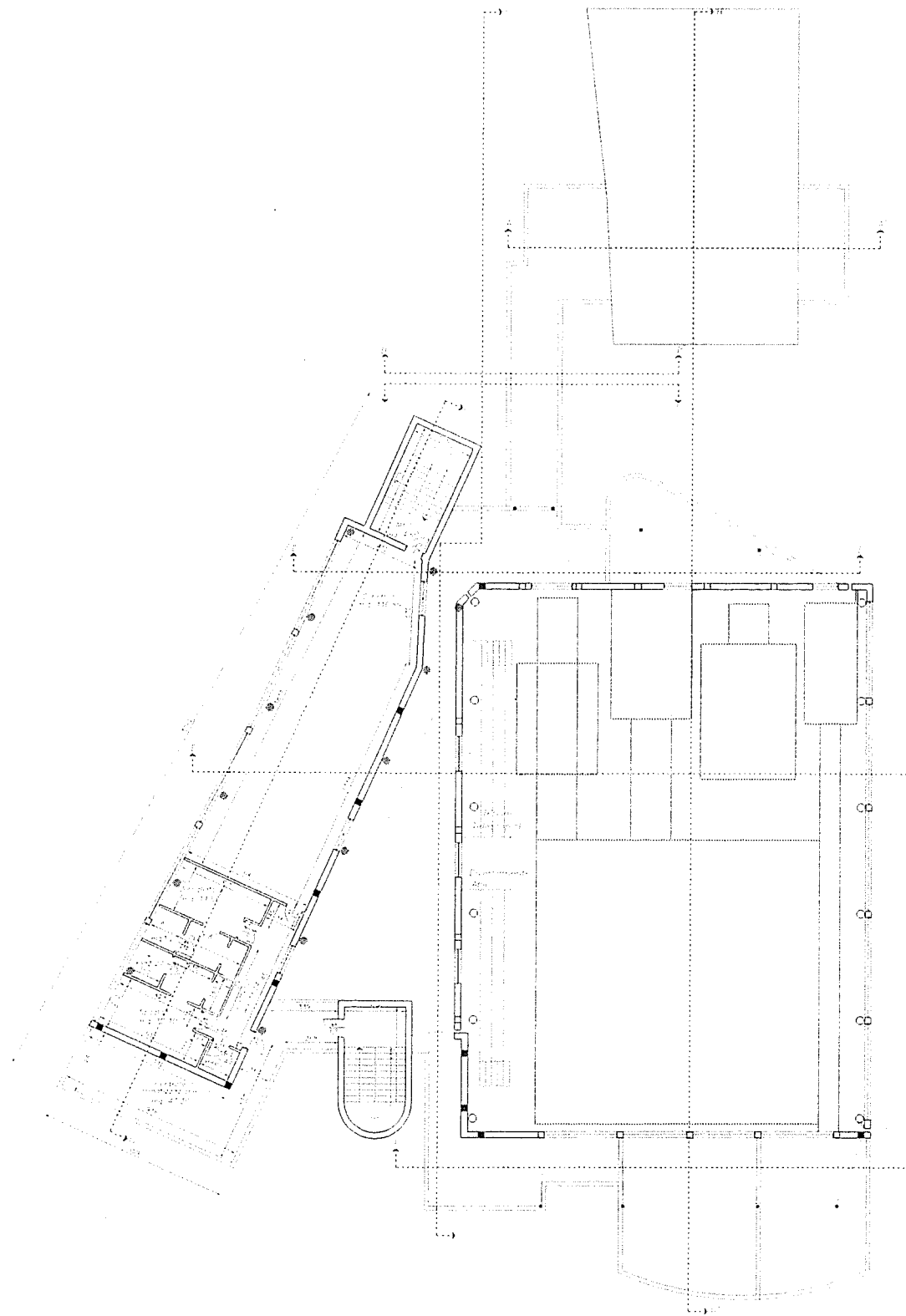

PIANTA PIANO TERRA
Scala 1:200

COMUNE DI PESCARA
(Provincia di Pescara)

COMPLETAMENTO PALESTRA POLIFUNZIONALE
IN VIA CADUTI PER SERVIZIO
NEL QUARTIERE FONTANELLE

ANNUALITA' 2012

PROGETTO ESECUTIVO

Il Progettista
Dott. Arch. Carlo Di Pretoro

L'Assessore allo sport
Prof. Nicola Ricchin

Il Dirigente Impianti sportivi
Dott. Arch. Tommaso Vespasiano

Collaborazione tecnica
Dott. Arch. Ester Anstione
Dott. Arch. Barbara Crescia

Il R.U.P.
Geom. Angelo Giullante

№	data	descrizione	coll.	segni.	firm.
1					1/100
2					Scala 3

Pianta piano terra, piano primo