



COESIONE
ITALIA 2014-2020
ABRUZZO



Fondi FESR, FSE+ e FSC



PIANIFICAZIONE STRATEGICA NELL'AREA URBANA FUNZIONALE PESCARESE

Pescara, 22 ottobre 2025
Comune di Pescara



ROAD MAP

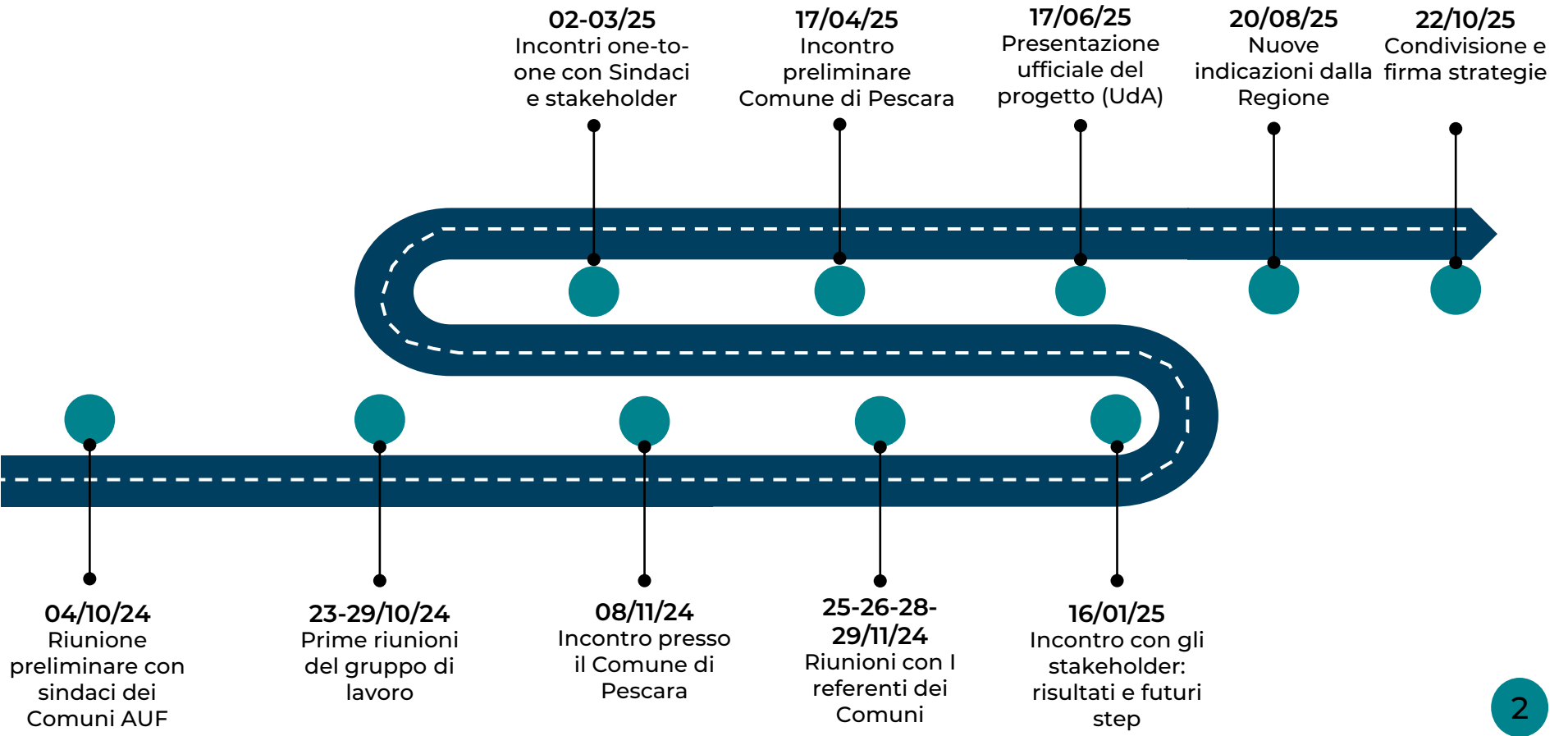

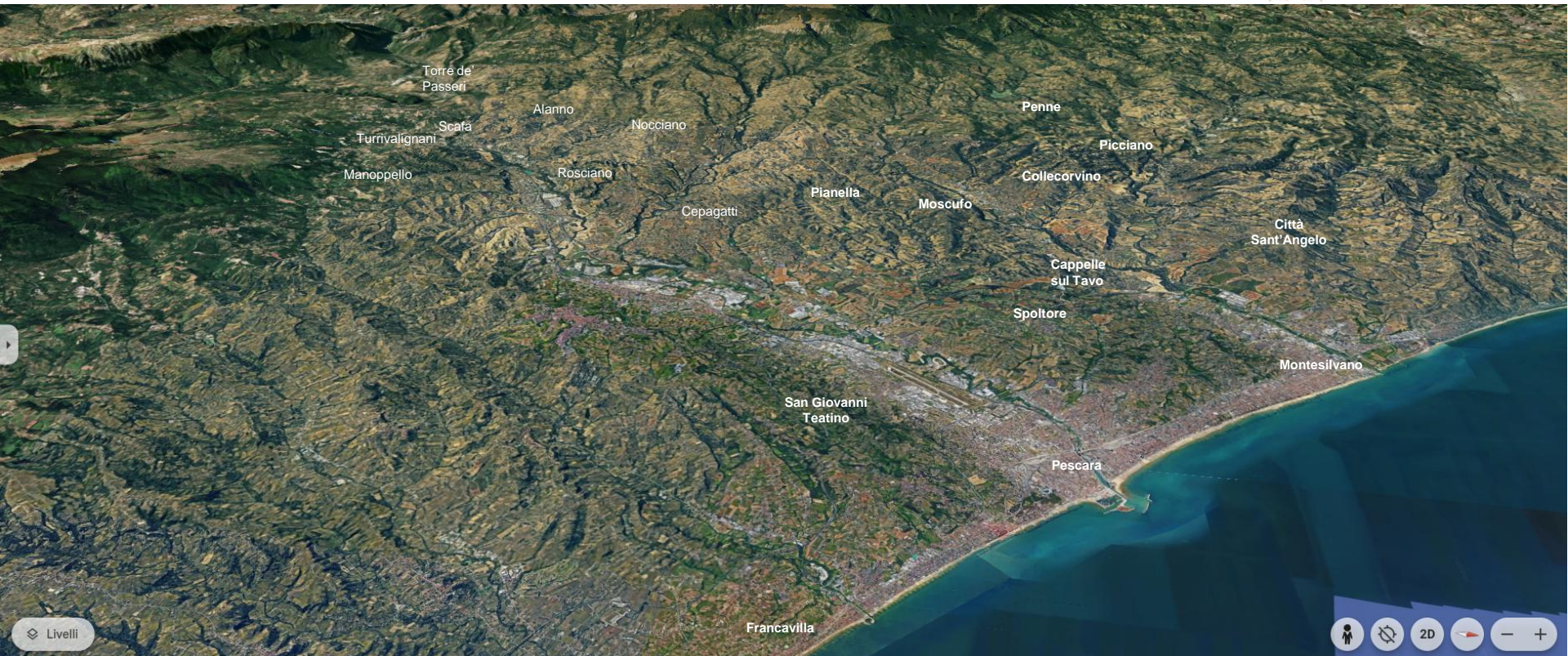

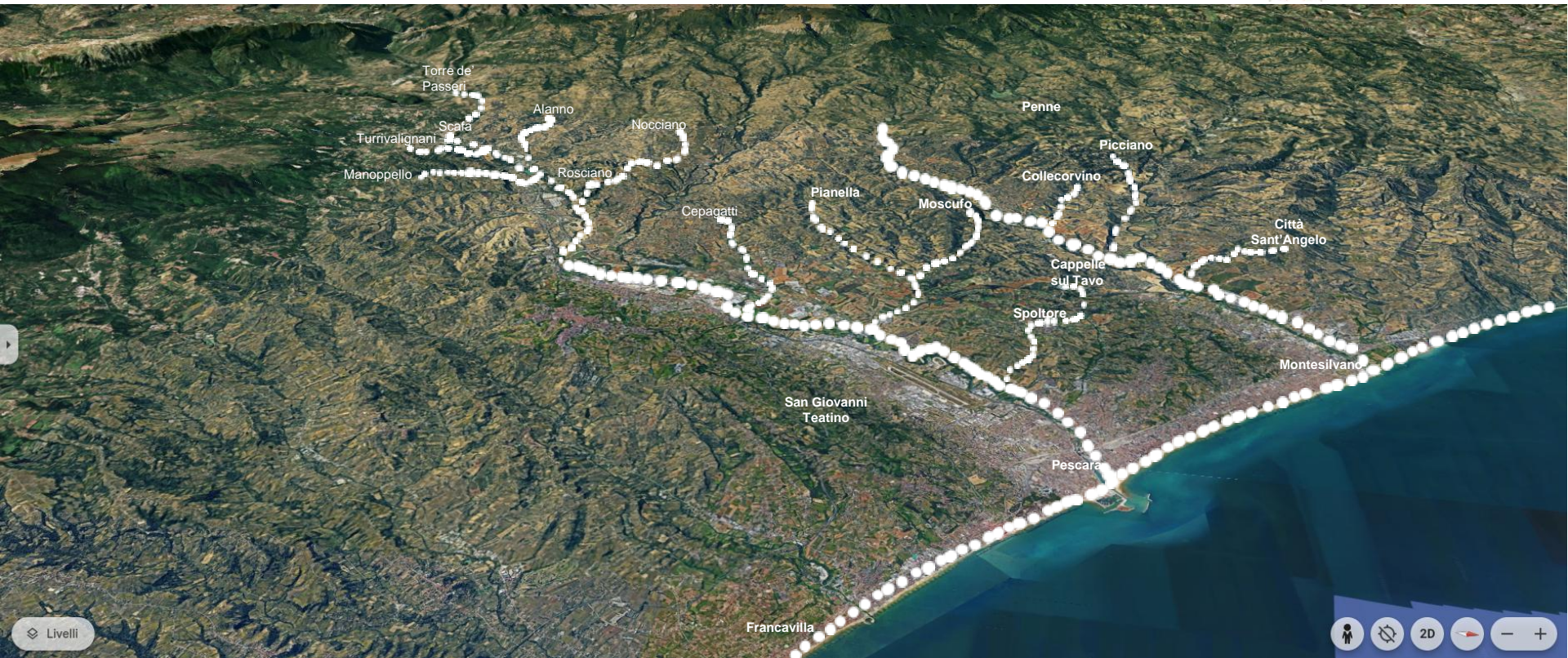



RIDISTRIBUZIONE FONDI AUF PESCARA

	Cds 079	Cds 081 083 085 086	CdS165	Cds 168	
	Protezione natura e biodiversità	Mobilità sostenibile	Sviluppo patrimonio e servizi turistici	Rigenerazione spazio urbano	Tot interventi specifici
PESCARA	930.134,51	2.290.552,34	1.446.875,90	1.033.482,79	5.701.045,54

RIDISTRIBUZIONE FONDI AUF PESCARA



19 luglio 2025

forbes.com

Forbes Join: \$1.50/wk Sign In

A-E F-L M-O P-Z

Italy

Enticing culture, climate and food in the Mediterranean

La Marche, Italy
ISTOCK/GETTY IMAGES

Locations: **Le Marche, Pescara, Palermo and Puglia**

Living Costs: **Significantly lower than U.S. average**
Healthcare: **Excellent, with access to public system**
Gaining Right to Stay: **Relatively easy, but expensive**

Besides appealing culture and food, Italy offers a cost of living much lower than in the U.S., especially outside of big cities. Plus, it's possible to join the state-run healthcare system. Politics are stable, and the serious crime rate is lower than in the States. Natural hazard risks include earthquakes, flooding and volcanoes. Italian government policy still encourages U.S. retirees by issuing an Elective Residency Visa, which requires a couple to show about \$41,000 in annual retirement income. Italy doesn't tax foreign pensions of government workers, and a

Government of Italy

CLUSTER COMUNI DIVISI PER AMBITI

LEGENDA

AMBITO A | CDS 165

Sviluppo patrimonio e servizi turistici

- a** CITTÀ SANT'ANGELO
- b** MONTESILVANO
- c** PESCARA
- d** FRANCAVILLA AL MARE

AMBITO A | CDS 168

Rigenerazione spazi urbani

- e** CAPPELLE SUL TAVO
- f** COLLECORVINO
- g** PICCIANO
- h** PENNE
- i** MOSCUFO
- l** NOCCIANO

AMBITO D | CDS 081 - 083

Mobilità sostenibile

- m** SPOLTRE
- n** PIANELLA
- o** CEPAGATTI
- p** ROSCIANO

AMBITO B | CDS 079

Protezione natura e biodiversità

- q** MANOPPELLO
- r** TURRIVALIGNANI
- s** SCAFA
- t** ALANNO
- u** TORRE DE' PASSERI
- v** SAN GIOVANNI TEATINO

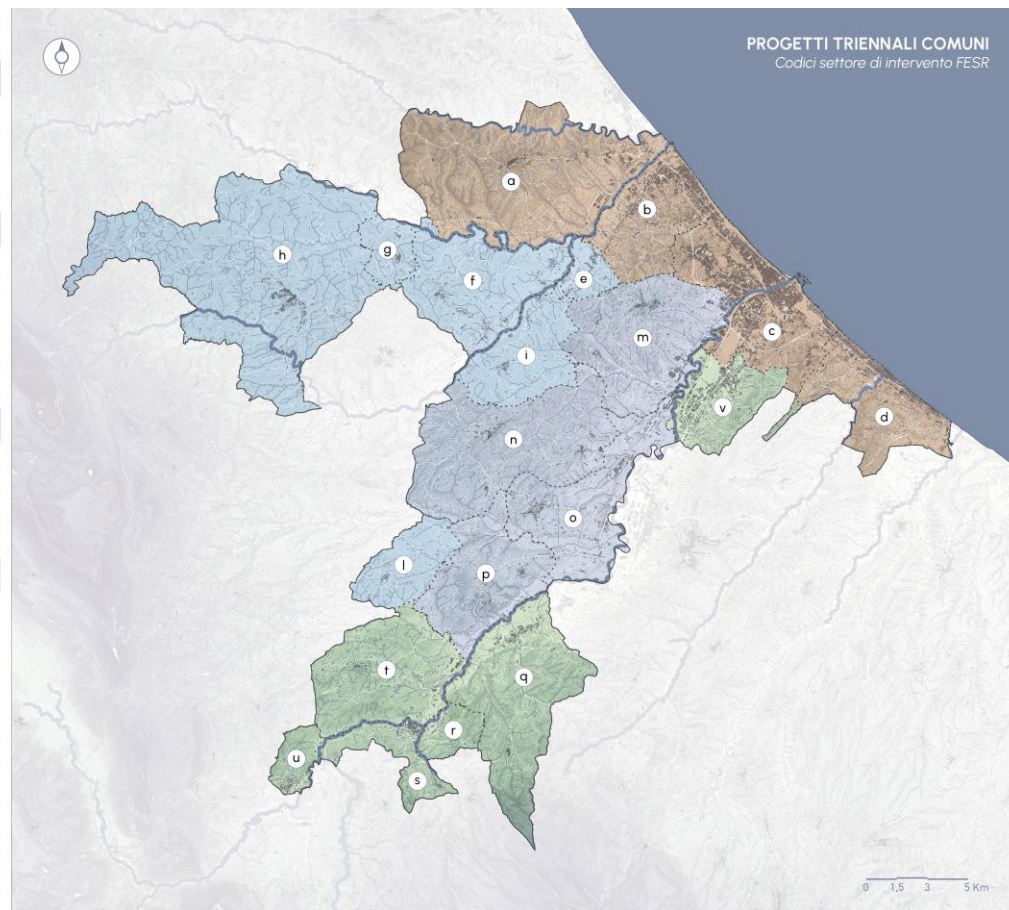

QUALITA' DELL'ABITARE: equilibrio vita lavorativa-vita privata

- **Obiettivo generale:** trasformare l'AUF Pescara da destinazione turistica tradizionale a territorio d'eccellenza per il nuovo paradigma “**work-life balance**”
- **Obiettivo strategico:** valorizzare la qualità della vita come vantaggio competitivo territoriale

I tre pilastri:

1. Marchio e sistema di certificazione territoriale
2. Piattaforma digitale integrata
3. Smart Hub e riqualificazione del patrimonio pubblico

- Creazione del marchio territoriale LIVE STARS, primo sistema di certificazione dedicato all'equilibrio vita privata- lavorativa
- Valorizza i concetti chiave: Qualità della vita, Innovazione, Identità territoriale
- Trasforma un concetto astratto in parametro misurabile e comunicabile (es. modello “Michelin”)
- Target principali:
 - Nomadi digitali
 - Famiglie in rilocalizzazione
 - Imprese e aziende innovative

- Evoluzione naturale del marchio: da riconoscimento statico a esperienza digitale interattiva
- Funzioni principali:
 - Scoperta e prenotazione di esperienze e servizi certificati
 - Tour virtuali e realtà aumentata per valutazione da remoto dell'area e dei servizi
 - Dashboard analitiche per aziende
 - Algoritmi di raccomandazione personalizzata
- Integrazione con portali regionali (es. abruzzoturismo.it e SITRA)
- Creazione di una comunità digitale di ambasciatori del territorio.

Governance già integrata e intercomunale

- **Pescara, Montesilvano, Città Sant'Angelo e Francavilla** come baricentro urbano – Ambito A: sviluppo patrimonio e servizi turistici
- **Cappelle sul Tavo, Collecervino, Picciano, Penne, Moscufo e Nocciano** garantiscono qualità abitativa e servizi complementari - Ambito A : rigenerazione urbana
- **Spoltore, Pianella, Cepagatti e Rosciano** - supportano il nuovo modello di vita privata- vita lavorativa Ambito D: mobilità sostenibile
- **Manoppello, Turrivalignani, Alanno, Scafa, Torre dei Passeri, San Giovanni Teatino** - Ambito C: protezione natura e biodiversità

Protezione, sviluppo e promozione dei beni turistici pubblici e dei servizi turistici (Ambito A – CDS 165)



Città Sant'Angelo, Montesilvano, Pescara e Francavilla al Mare, che costituiscono l'ossatura urbana e funzionale dell'AUF, ospitano i principali servizi metropolitani, infrastrutture, poli attrattori e posti di lavoro.

Obiettivo: In quest'ambito, la strategia è rivolta ad avviare processi di innovazione del territorio, privilegiando il recupero di edifici dismessi e la rigenerazione urbana, nell'ottica di "consumo di suolo zero" e di riqualificazione verde delle aree urbane. Ruolo centrale assume il sistema degli spazi pubblici di riconnessione delle aree urbane con i sistemi costieri e collinari.

Azioni: Recupero del patrimonio comunale sottoutilizzato, con investimenti anche in arredi e tecnologie per realizzare:

- Centri di coordinamento del marchio
- Spazi di innovazione e incubatori
- Centri di localizzazione per servizi operativi a supporto del bilanciamento vita privata-vita lavorativa

Cluster della protezione Rigenerazione Spazio Urbano Ambito A – CDS 168



Cappelle sul Tavo, Collecervino, Picciano, Penne, Moscufo e Nocciano, caratterizzati da un potenziale di attrattività legato alla qualità ambientale, al patrimonio storico e alle tradizioni enogastronomiche.

Obiettivo: valorizzare e rendere fruibile il patrimonio immobiliare pubblico in coerenza agli standard del marchio LIVE STARS basato su parole chiave emerse dal territorio quali «qualità dell'abitare» e «sostenibilità»

Azioni: creare spazi di vita-lavoro nei borghi, connessi e attrattivi. Definizione e rispetto di standard di qualità e inclusione sociale predefiniti (materiali, coinvolgimento di artigiani ed imprenditori locali, rigenerazione urbana, mobilità lenta)

Cluster della protezione della natura e della biodiversità Ambito B – CDS 079



Manoppello, Turrivalignani, Scafa, Alanno, Torre de' Passeri e San Giovanni Teatino, caratterizzati da un'elevata valenza ambientale e dalla presenza di habitat naturali e sistemi collinari di notevole pregio

Obiettivo: tutela e ripristino della **biodiversità**, rinaturalizzazione dei corsi d'acqua e delle aree umide, mitigazione del rischio idrogeologico e valorizzazione ecologica e fruitiva dei paesaggi fluviali e rurali, in coerenza con la Strategia europea per la biodiversità 2030.

Azioni: ripristinare e connettere ecosistemi frammentati – fossi, corsi d'acqua minori, aree umide, sorgenti e paesaggi calanchivi – restituendo continuità ecologica alle matrici territoriali e promuovendo la biodiversità locale e riconnessione degli hotspot di biodiversità e delle aree naturali residuali (fasce ripariali, frammenti di bosco, varchi ecologici tra aree urbane e agricole).

Cluster della mobilità sostenibile

Ambito D – CDS 081-083



Comuni di **Spoltore, Pianella, Cepagatti e Rosciano**, accomunati dalla necessità di potenziare i collegamenti ciclabili con i poli centrali e di migliorare l'accessibilità sostenibile.

Obiettivi: realizzazione di una rete integrata di percorsi ciclabili e pedonali connessa al sistema fluviale e alla rete del trasporto pubblico, in un'ottica di intermodalità e riduzione delle emissioni (greenways come infrastrutture strategiche per riconnettere i paesaggi rurali ai centri urbani),

Azioni: creare un sistema continuo di percorsi ciclabili che si innesta sulla ciclovie del fiume Pescara, costituendo un asse verde-blu che intende connettere ambiti naturali, agricoli e urbani attraverso una rete di itinerari sicuri, accessibili e a basso impatto ambientale (tracciati collinari di Pianella, Cepagatti e Rosciano si sviluppano tra oliveti e vigneti storici, valorizzando i **paesaggi agro-culturali** e promuovendo forme di **turismo lento ed enogastronomico** legate ai prodotti identitari del territorio, come l'olio e il vino)

Q&A

