Comune di **Pescara**

SETTORE AMBIENTE E TERRITORIO

PIANO PARTICOLAREGGIATO N.7

TAVOLA
03

Sindaco
Avv. Carlo Masci

Dirigente di Settore
Arch. Emilia Fino

Responsabile di Servizio
Dott.ssa Paola De Rossi
con funzioni di Responsabile del procedimento

Progettisti
Arch. Dante Antonucci
Arch. Laura Crognale

Archiquadro Associati
[Arch]

Adottato:
Approvato:

Elaborato: *Inquadramento territoriale - stralcio dei vincoli*

www.archquadro.it | via M.Bianco, 16-29 - Lanciano CH | via degli Equi, 8 - Pescara PE | 320.8705497 | 329.3905656

COMUNE DI PESCARA
COMUNE DI PESCARA
COPIA CONFORME ALL'ORIGINALE DIGITALE
Protocollo N. 0103200/2025 del 08/10/2025
Firmatario: DANTE ANTONUCCI, Laura Crognale

E

VINCOLI ESISTENTI SUL TERRITORIO COMUNALE

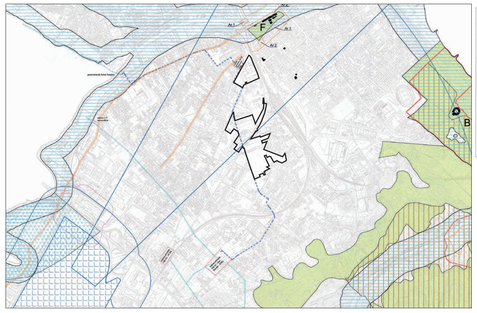

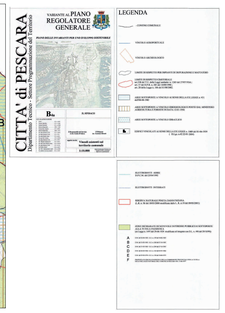

PIANO DI RISCHIO AEROPORTUALE_ Analisi: zona di rischio aereoportuale

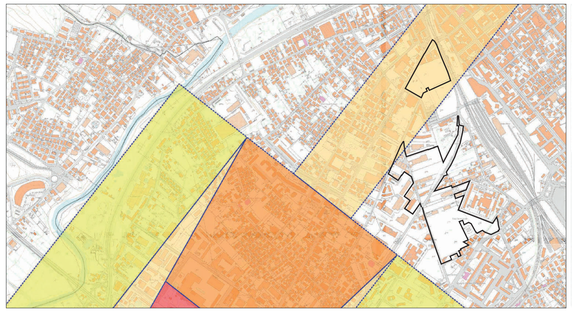

PIANO DI RISCHIO AEROPORTUALE_ Analisi: Piano Regionale Paesistico

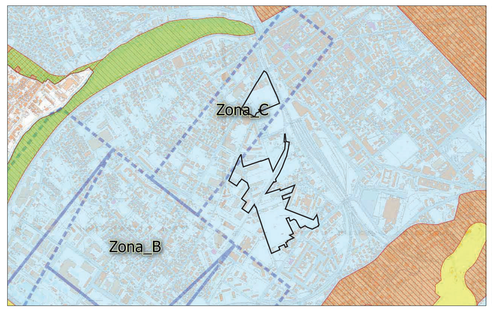

MAPPE DI VINCOLO_ LIMITAZIONE RELATIVE AGLI OSTACOLI ED AI PERICOLI PER LA NAVIGAZIONE AEREA (Art.707 commi 1,2,3,4 Codice della Navigazione)

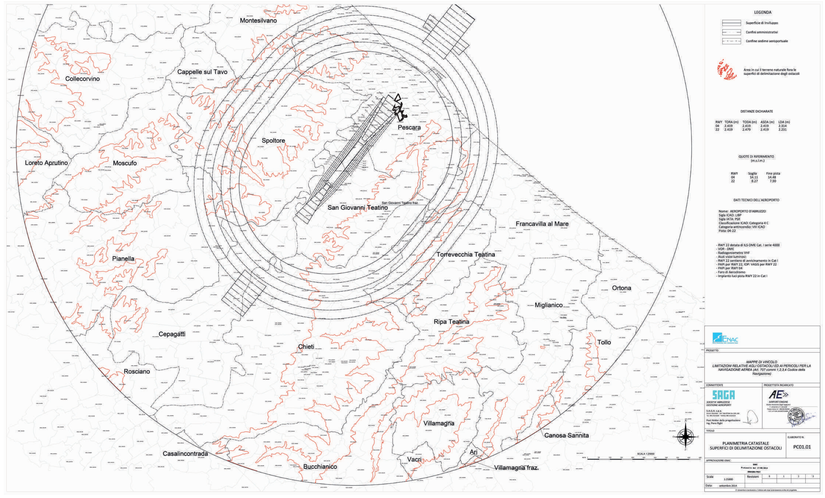

Perimetrazione PP7

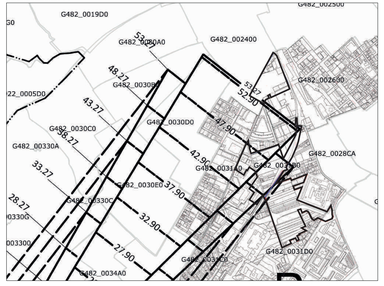
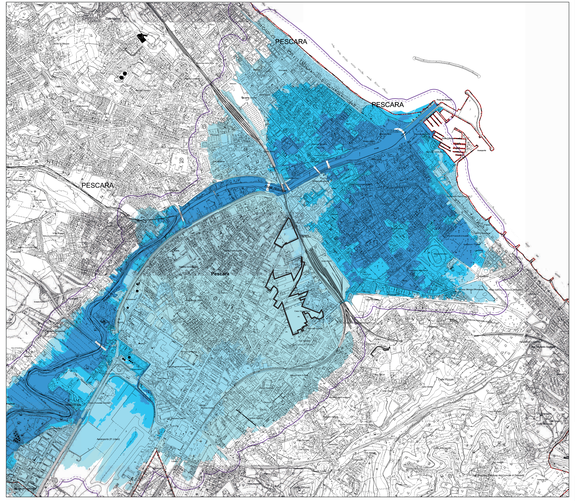
PIANO STRALCIO DIFESA DALLE ALLUVIONI