

# PROGETTARE CON LA NATURA

## IL NUOVO PARCO PP7 A PESCARA

Il progetto del nuovo parco pubblico si pone quale strumento attivo di rigenerazione urbana, integrazione paesaggistica del costruito e adattamento ai cambiamenti climatici in corso. Il progetto prevede l'implementazione di una **STRATEGIA CLIMA-ADATTIVA** e ambisce allo sviluppo di un'infrastruttura verde composita e articolata, con una **RETE DI GIARDINI TEMATICI E PAESAGGI A SCALA UMANA** che si declinano mediante l'applicazione dell'innovativo concetto delle **COMUNITÀ VEGETALI PROGETTATE**, cioè di sistemi vegetazionali multi-layer in grado di attivare processi di rigenerazione ecosistemica a supporto della città. L'approccio Nature-based (NBS) ispirandosi alla complessità strutturale degli ecosistemi naturali, migliora la qualità degli spazi aperti urbani, preserva le risorse ambientali, nutre la biodiversità e attiva processi rigenerativi con benefici diretti sulla **QUALITÀ DI VITA DELLA COMUNITÀ DEI RESIDENTI** e sul **CONTENIMENTO DELLE ISOLE DI CALORE URBANO**.

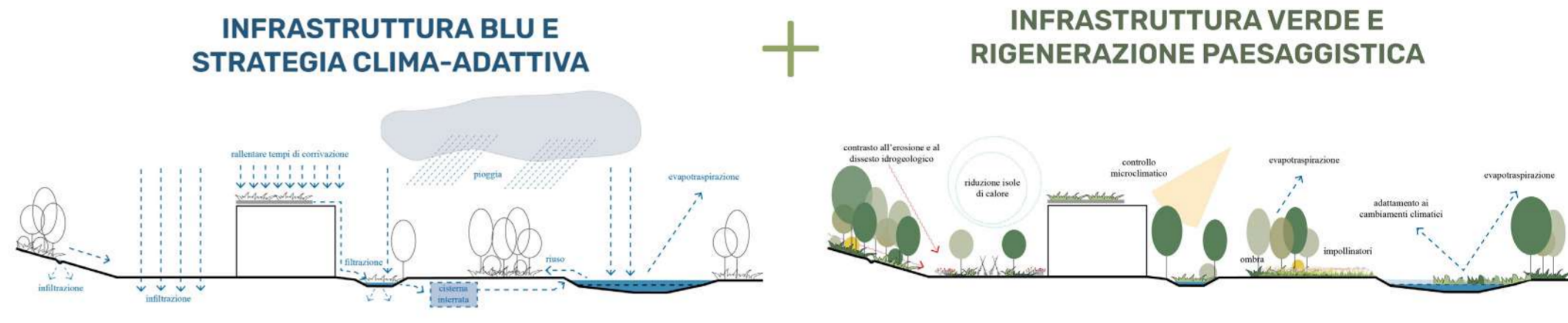

## AREE A SFALCIO RIDOTTO LE ISOLE DI PRATO FIORITO

### + SERVIZI ECOSISTEMICI

L'integrazione di infrastrutture verdi e blu aumenta la capacità di infiltrazione della pioggia, favorisce lo sviluppo di **SISTEMI DI ABBONDANZA** e riduce le isole di calore

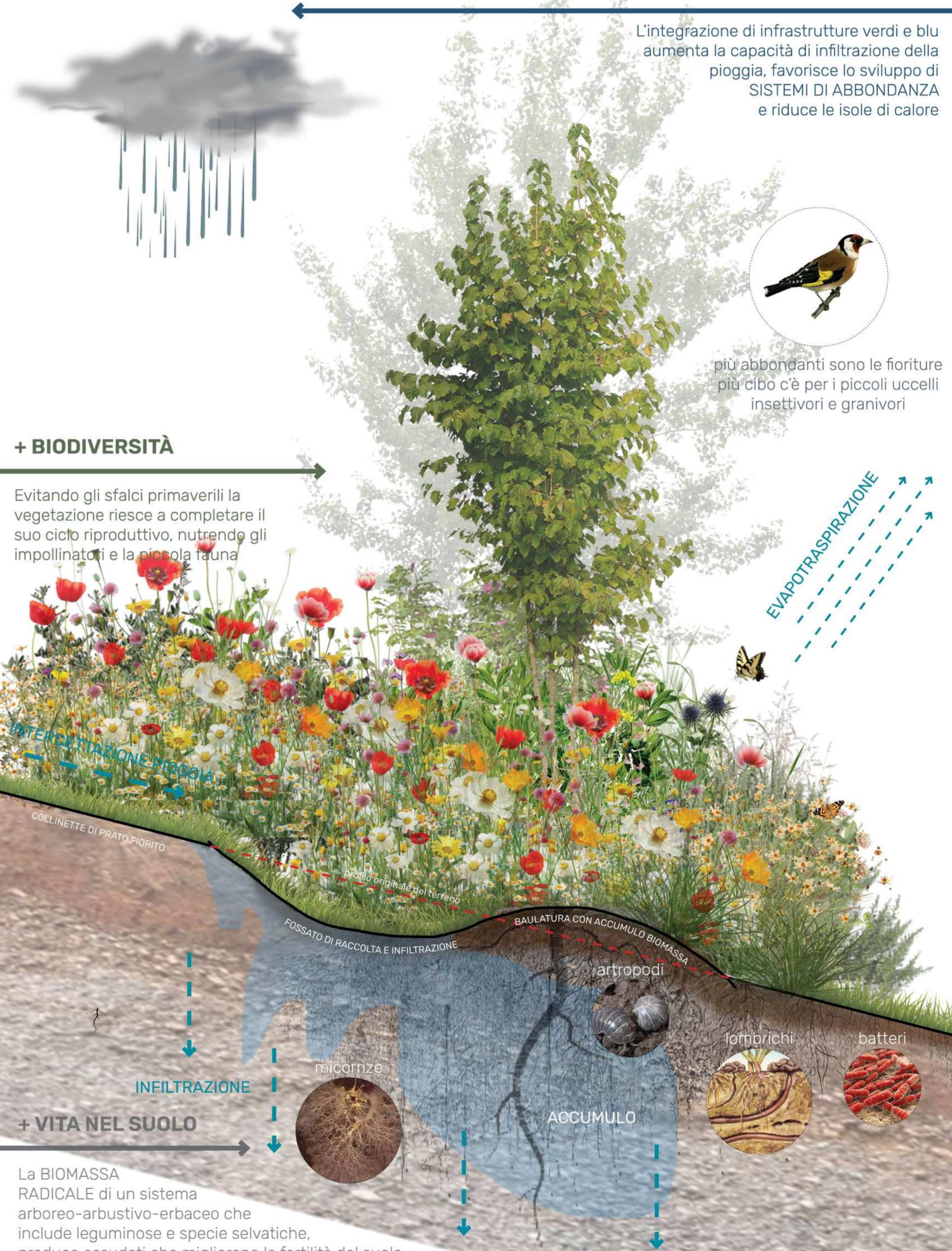

### + BIODIVERSITÀ

Evitando gli sfalci primaverili la vegetazione riesce a completare il suo ciclo riproduttivo, nutrendo gli impollinatori e la piccola fauna

più abbondanti sono le fioriture più cibo c'è per i piccoli uccelli insettivori e granivori

### + VITA NEL SUOLO

La **BIOMASSA RADICALE** di un sistema arboreo-arbustivo-erbaceo che include leguminose e specie selvatiche, produce essudati che migliorano la fertilità del suolo

data:



Comune di Pescara

SETTORE AMBIENTE E TERRITORIO

PIANO PARTICOLAREGGIATO N.7

TAVOLA  
15

Sindaco  
Avv. Carlo Masci

Dirigente di Settore  
Arch. Emilia Fino

Responsabile di Servizio  
Dott.ssa Paola De Rossi  
con funzioni di Responsabile del procedimento

Progettisti  
Arch. Dante Antonucci  
Arch. Laura Crognale  
Arch. Paes. Cristiano Del Toro

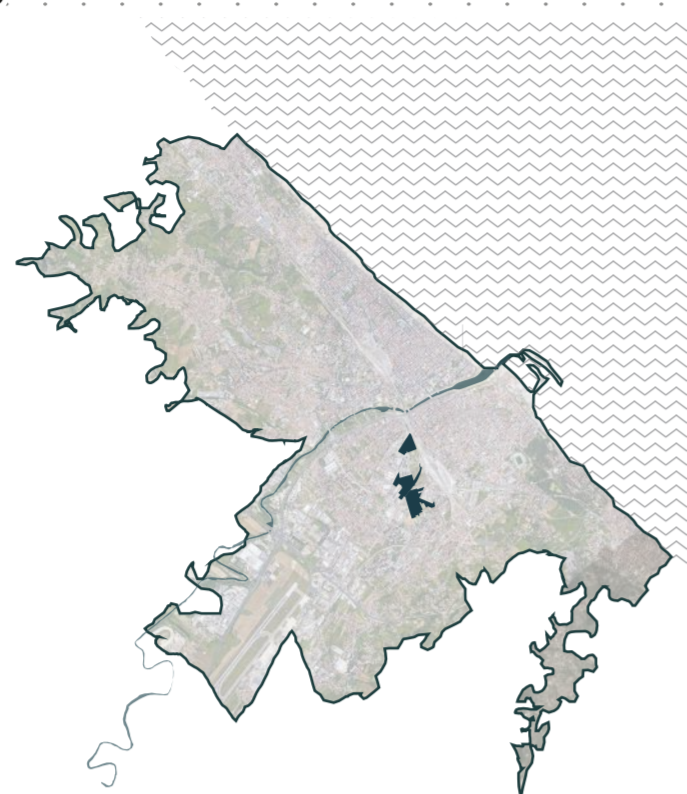

Adottato:  
Approvato:

Elaborato: STRATEGIE DI GESTIONE E COMUNICAZIONE

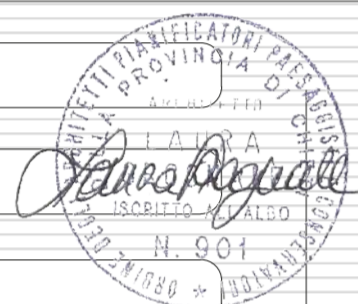

www.archquadro.it | via M.Bianco, 16-29 - Lanciano CH | via degli Equi, 8 - Pescara PE | 320.8705497 | 329.3905656