CITTA' di PESCARA

Area Urbanistica - Settore Assetto del Territorio

PIANO DEMANIALE COMUNALE

IL SINDACO
Luciano D'ALFONSO

L'ASSESSORE ALLE RISORSE DEL MARE
Riccardo PADOVANO

Progettisti:
Arch. Emilio PING
Geom. Gaetano CIERA'AROLI

Responsabile del Procedimento:
Arch. Emilio PING

Collaboratori:
Geol. Edgardo SCIURTI
Patrizia GRAZIANI
Geom. Salvatore SEANNOTTI

Consulenti:
Arch. Pietro MORELLI

P.3 centro-nord

oggetto elaborato:
PROGETTO DI UTILIZZAZIONE DELLA SPIAGGIA
Ambito centro-nord

scala	data	aggiornato con delibera
1:2.000	novembre 2007	G.Comunale n.[illegible] e DD del 11.11.2007

LEGENDA - AREA DEMANIALE

- SPIAGGIA LIBERA
- ZONA SPECIALE (ALBERGO, SESTA, VARO, MARINA)
- CONCESSIONE DEMANIALE
- ALTRO NON CONCESSIONE DEMANIALE
- PRIVATE E PRIVATIZZATE AREALE IN CONCESSIONE
- CORRIDOIO LIBERO A CAMPIE IN CONCESSIONE
- PERCORSO PEDONALE BARCENTRO
- PERCORSO PEDONALE LUNGO LA BATTIGIA (larghezza minima 3 m.)
- MANUFATTO DI DECAPITAZIONE AREALE
- VARCO PEDONALE INGRESSO AREALE ESISTENTE
- VARCO PEDONALE INGRESSO AREALE (PUNTI DI PROGETTO)
- PARCHEGGIO CARRABILE ATTRAENTE AREALE

AREA URBANA
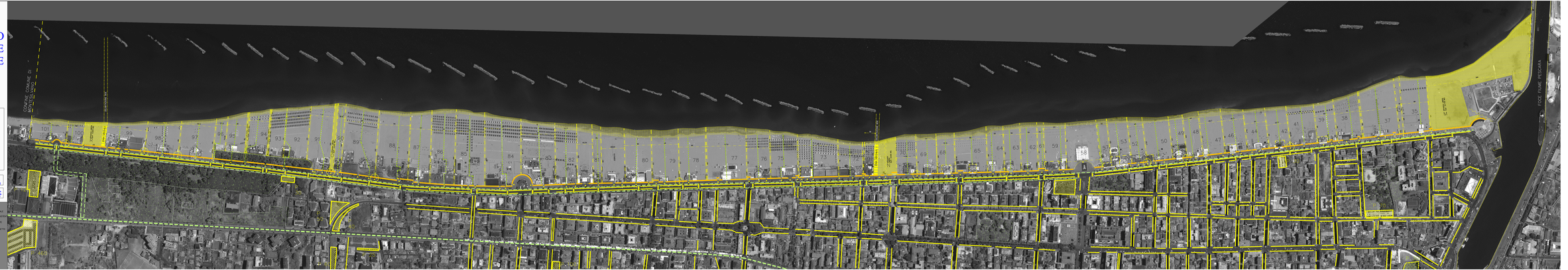
- ATTRAVERSAMENTO STRADALE PEDONALE
- PARCHEGGIO PUBBLICO SU STRADA ESISTENTE
- AREA PARCHEGGIO PUBBLICO ESISTENTE
- AREA PARCHEGGIO PUBBLICO DI PROGETTO
- PISTA CICLABILE DI PROGETTO