CITTA' di PESCARA

Area Urbanistica - Settore Programmazione del Territorio

PIANO DEMANIALE COMUNALE

IL SINDACO
Luciano D'ALFONSO

L'ASSESSORE ALLE RISORSE DEL MARE
Riccardo PADOVANO

Progettisti:
Arch. Emilia FINO
Dott.ssa Floriana D'INTINO

Responsabile del Procedimento:
Dott. Gaetano SILVERI

Collaboratori:
Geol. Edgardo SCURTI
Geom. Lanfranco CHIAVAROLI
Geom. Salvatore GIANNITTI
Patrizia GRAZIANI
Luigina CHIAROLLA
Arch. Enrico IACOMINI
Ing. Amerigo ORSINI
Marina DEL FIACCO

Consulenti:
Arch. Nevio MORELLI
Arch. Salvatore COLLETTI

P.3 sud

oggetto elaborato:
PROGETTO DI UTILIZZAZIONE DELLA SPIAGGIA:
Ambito sud

scala: 1:2.000

data: novembre 2005

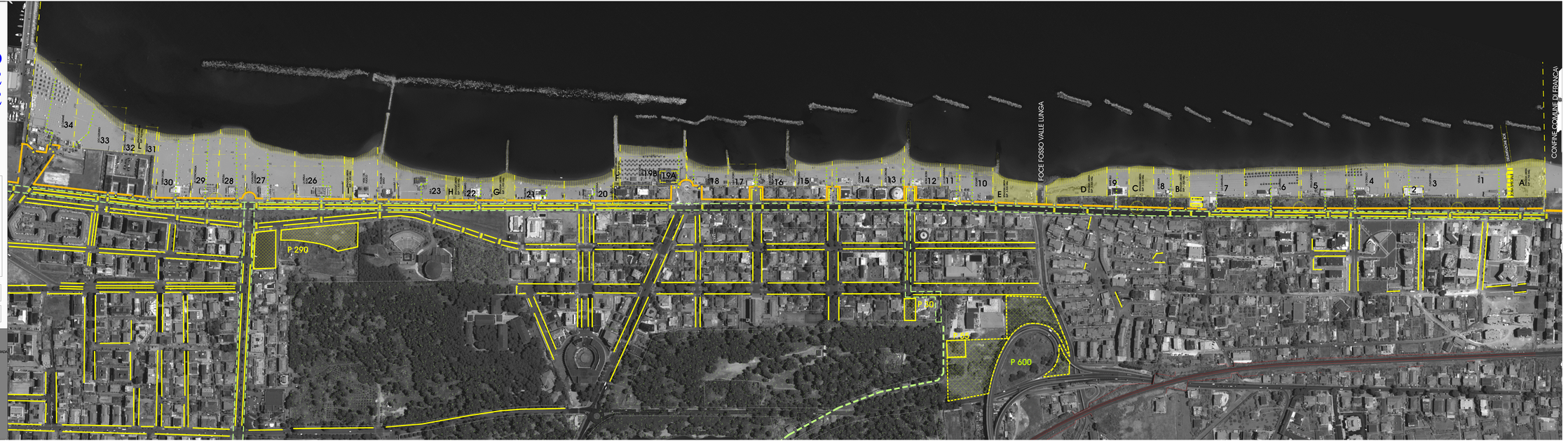

LEGENDA: AREA DEMANIALE

- X — SPIAGGIA LIBERA
- ZONA RIPOSO ALI (MAGGIO, SOSTA, VARO IMBARCAZ.)
- CONFINE CONCESSIONE DEMANIALE
- 100 — NUMERO E NOME CONCESSIONE DEMANIALE
- FRONTE E PROFONDITA' ARENILE IN CONCESSIONE
- CORRIDOIO LIBERO A CONFINE DI CONCESSIONE
- PERCORSO PEDONALE BARICENTRICO
- FASCIA LIBERA PROPRIOCEPIVE LA BATTIGIA (larghezza minima 5 mt.)
- MURETTO DI DELIMITAZIONE ARENILE
- VARCO PEDONALE INGRESSO ARENILE ESISTENTE
- VARCO PEDONALE INGRESSO ARENILE PORTO DI PROGETTO
- PASSAGGIO CARRABILE D'INGRESSO ARENILE

AREA URBANA

- ATTRAVERSAMENTO STRADALE PEDONALE
- FASCIA PARCHEGGIO PUBLICO ESISTENTE NI STRADE
- AREA PARCHEGGIO PUBLICO ESISTENTE
- AREA PARCHEGGIO PUBLICO DI PROGETTO
- PISTA CICLABILE DI PROGETTO